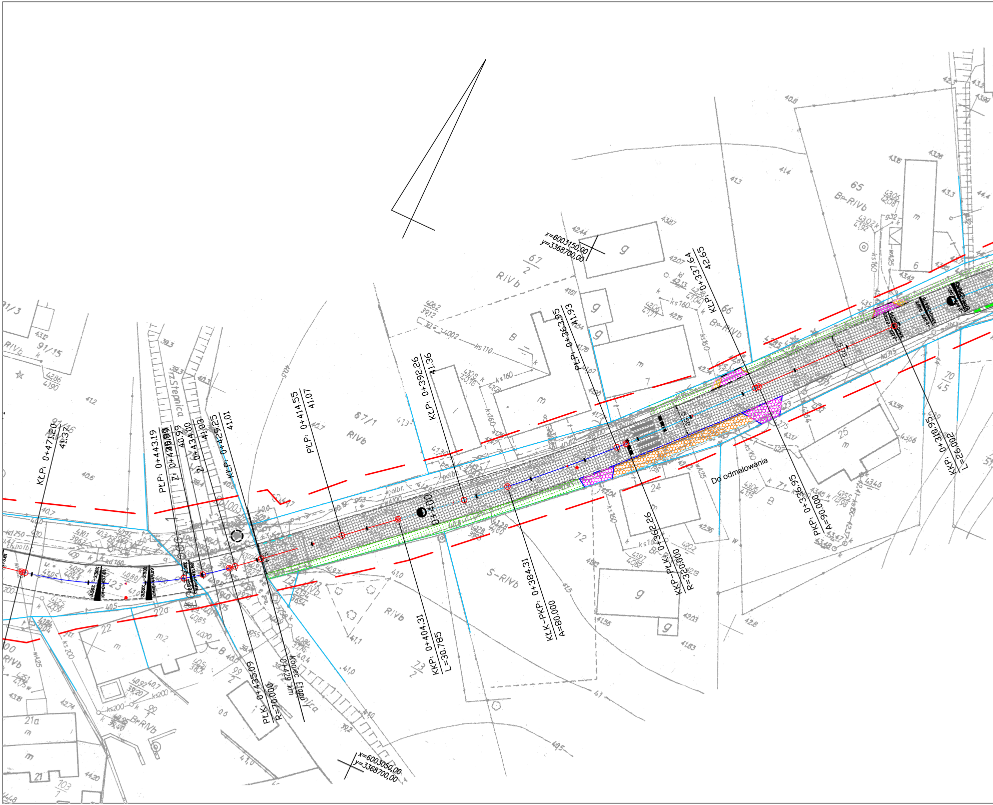
x=6003150,00
y=3368700,00
x=6003050,00
y=3368700,00
KŁP: 0+471,20
41,37
PŁP: 0+443,19
Z: 0+440,99
40,99
Z: 0+434,00
41,03
KŁP: 0+429,25
41,01
PŁK: 0+435,09
R=70,000
0+429 km
Koniec Etapu
PŁP: 0+414,55
41,07
0+400
KKP: 0+404,31
L=30,785
KŁP: 0+392,26
41,36
KŁK-PKP: 0+384,31
A=80,000
PŁP: 0+363,95
41,93
KKP-PŁK: 0+362,26
R=320,000
KŁP: 0+337,64
42,65
PKP: 0+336,95
A=90,000
KŁP: 0+310,95
L=26,002
Do odmalowania
Stepnica
67/1
RIVb
S-RIVb
Br-RIVb
65
66
67/2
24
25
72
73/2
22
21a
21
99/2
91/15
91/16
70/45
71
m
g
B

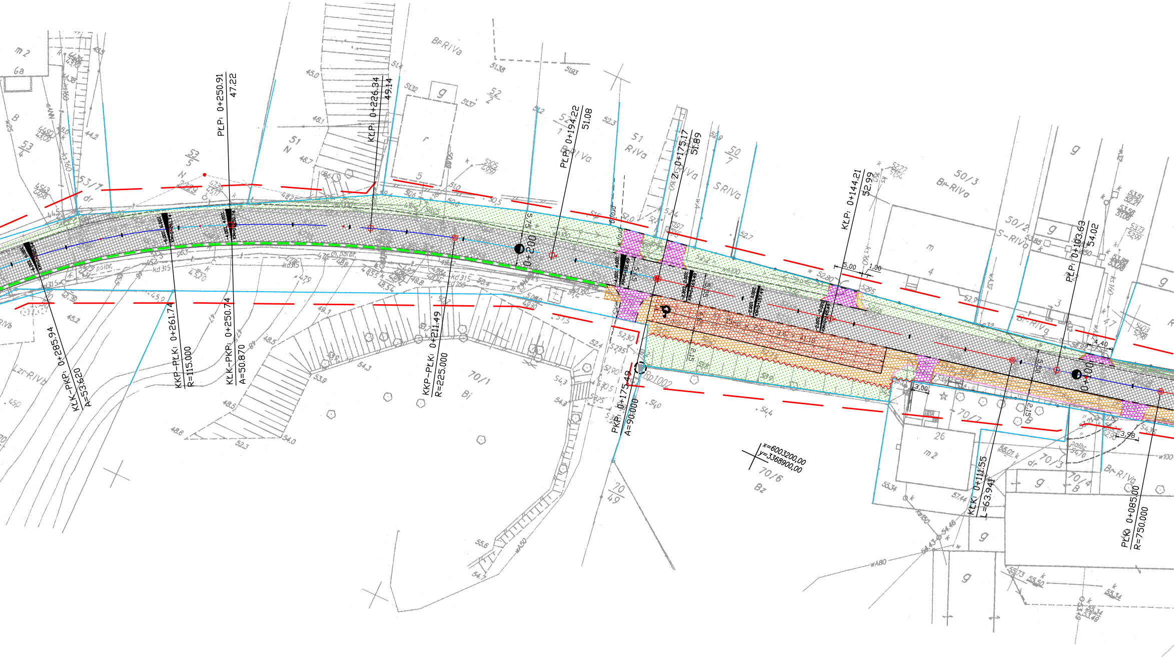
PŁP: 0+250.91
47.22
KŁP: 0+226.34
49.14
PŁP: 0+194.22
51.08
Z: 0+175.17
51.89
KŁP: 0+144.21
52.99
PŁP: 0+103.63
54.02
KŁK-PKP: 0+285.94
A=53.620
KKP-PŁK: 0+261.74
R=115.000
KŁK-PKP: 0+250.74
A=50.870
KKP-PŁK: 0+211.49
R=225.000
PKP: 0+175.49
A=90.000
KŁK: 0+111.55
L=63.941
PŁK: 0+085.00
R=750.000
0+200
0+100
x=6003200.00
y=5368900.00
70/1
Bi
70/6
Bz
70/49
70/2
70/3
dr
70/4
B
51
N
52
2
53/7
53
5
50/3
Br-RIVa
50/2
S-RIVa
50
7
51
RIVa
S RIVa
Br-RIVa
26
m 2
Rp1002
5.00
1.00
4.40
3.00
3.98

MAPA DO CELÓW

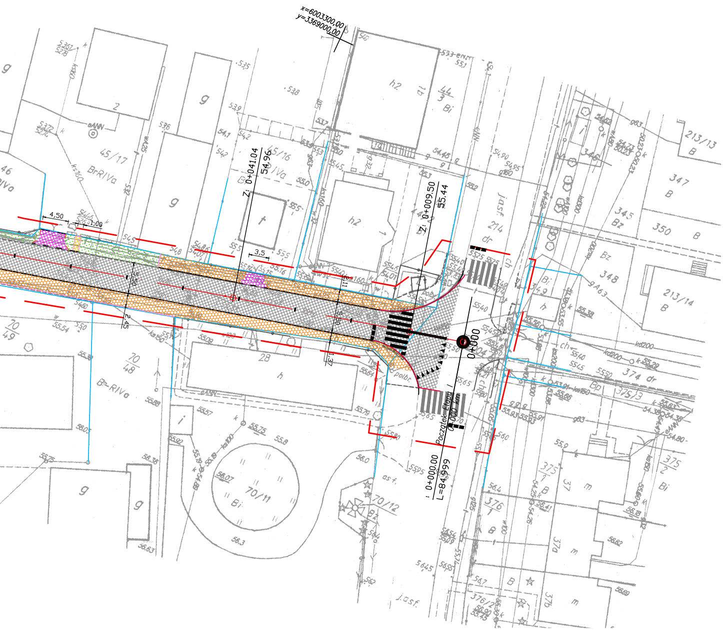

x=6003300,00
y=5369000,00
Z: 0+041.04
54.96
Z: 0+009.50
55.44
0+000
Początek Etapu I
0,000 km
0+000,00
L=84,999
4,50
1,00
3,5
5,50
2,45
2,11
5,50
1,37
45/17
BrRIVa
45/16
70/49
70/48
70/11
70/12
Bi
B-RIVa
28
h
h2
g
213/13
213/14
347
345
348
350
374
375/3
375/2
376
37
37a
37b
jasf
214
dr

OBIEKT: OSINA - Odc. 2(2)
dz. 69, 123
Obręb Osina [0007]
Gmina Osina [320405_2]
Powiat goleniowski
Wojew. zachodniopomorskie

SKALA 1:500
Układ współrzędnych: 65
Poziom odniesienia wysokości: Kronsztadt 86

Kierownik roboty

Stanisław Dutka
upr. zaw. 4443/86

Mapę do celów projektowych sporządzono przy wykorzystaniu:

1. Mapy zasadniczej w skali 1:500,
   sekcje: 331.434.0634, 0641, 0643
2. Danych branżowych części uzbrojenia podziemnego.
3. Pomiaru zieleni wysokiej i pomników przyrody oraz pomiaru innych obiektów wskazanych przez projektanta
4. Opracowanych geodezyjnie elementów planu zagospodarowania przestrzennego (linie rozgraniczające, linie regulacyjne, osie ulic)

Na mapie do celów projektowych wskazano następujące uzgodnione przez ZUDP projekty sieci uzbrojenia terenu:
7472/462/2010 - g, w

Informacje dodatkowe:

1. Zakres pomiaru - ~~pełna treść wtórnika~~ / oznaczony 🟥 🟥 🟥 🟥
2. Redakcja znaków zgodna z instrukcją techniczną K-1 (1979)/K1 Podstawowa mapa Kraju z 1998 r.
3. Mapa nadaje się do celów projektowych w zakresie pomiaru.
4. Stopień kartometryczności wtórnika jest zgodny z przepisami instrukcji technicznej "K-1 Podstawowa Mapa Kraju"
5. Wszystkie trwałe obiekty budowlane podlegają wytyczeniu przez jednostkę wykonawstwa geodezyjnego.
6. Nie wyklucza się istnienia w terenie również uzbrojenia, o którym brak było informacji branżowych i nie zostało odnalezione w czasie inwentaryzacji geodezyjnej.
7. Przekazano w plikach AutoCad *.dwg, *.tif.
8. Mapa rastrowa - wykonano na ploterze-skanowanie, kalibracja.
9. ~~Mapa wektorowa - wykonano metodą wektoryzacji rastra i pomiar bezpośredni.~~
10. ~~Niniejsza mapa zawiera dodatkową siatkę krzyży w odstępach 50,00 m.~~
11. Mapa zgodna z przepisami par.79 ust.5 Rozporządzenia MSWiA z dn. 9.11.2011 r. (Dz.U.Nr 263, poz.1572)-nadaje się do projektowania budynków w odległości mniejsze niż 4,0 m od granicy nieruchomości - nie dotyczy
12. Nie wykonano czynności określonych w par. 80 ust. 4 Rozporządzenia MSWiA z dnia 9.11.2011 r. (Dz.U.Nr 263, poz.1572)

Uzbrojenie podziemne opracowano na podstawie:

1. danych branżowych - z literą B
2. pośredniego ustalenia przebiegu aparaturą elektromagnetyczną - z literą A
3. bezpośrednich pomiarów powykonawczych - bez litery i w związku z tym w części 1 i 2 nie gwarantuje się kompletności, a dokładność położenia uzbrojenia jest niższa od dokładności kartometrycznej mapy.

Aktualność mapy do celów projektowych wg stanu na dzień:
28.03.2015 r.

Sporządzono dnia:
09.04.2015 r.

PROJEKTOWYCH

Zakład Usług Geodezyjno - Projektowych
"G E O M A P A"
Michał Dutka
ul. Marii Konopnickiej 10 B
72-100 Goleniów
michal.dutka@zug-geomapa.com

Wykonano w ramach roboty geodezyjnej:
WGK.6640.473.2015

W zakresie opracowania znajdują się punkty osnowy geodezyjnej nr: *Rp1002, Rp1003*

podlegające ochronie na podstawie art. 15, art. 48 ust. 1 pkt. 3 ustawy Prawo geodezyjne i kartograficzne (Dz. U. z 2005 r. Nr 240, poz. 2027 z późn. zmianami).

Granice i nr działek ewidencyjnych
według danych Starostwa Powiatowego WGKiK w Goleniowie
z dnia: 30.03.2015 r.

Granice działek 44/2,46,47,50/2,50/3,51,52/1,53/5,65,66,67/1,67/2,69,70/1,70/3,70/6,70/7,70/11, 71,72,75,214,349,374 powstały z wektoryzacji rastra i nie spełniają wymagań określonych w Rozporządzeniu Ministra Rozwoju Regionalnego i Budownictwa z 29.03.2001 r. w sprawie ewidencji gruntów i budynków oraz obowiązujących standardów technicznych (Dz.U.Nr 38 pkt. 454)

Rejestracja:

WŁAŚCICIEL

Michał Dutka

LEGENDA

▨	Nowa nawierzchnia chodnika z kostki betonowej
▦	Regulacja wysokościowa istniejącej nawierzchni chodnika z kostki betonowej
▨	Nowa nawierzchnia zjazdu indywidualnego z kostki betonowej
▦	Regulacja wysokościowa istniejących nawierzchni zjazdów indywidualnych z kostki betonowej
▨	Nawierzchnia bitumiczna
▦	Nawierzchnia parkingu istniejącego do przełożenia
░	Zieleń
▩	Nawierzchnia z guzkami
───	Krawężnik betonowy 15x30cm wystający
- - - - -	Krawężnik betonowy zaniżony lub zatopiony
───	Istniejący krawężnik wystający do przestawienia
- - - - -	Istniejący krawężnik zaniżony lub zatopiony do przestawienia
- - - - -	Opornik betonowy 12x25cm
───	Obrzeże chodnikowe 8x30cm
〰〰	Palisada betonowa
— — —	Istniejący ściek do regulacji wysokościowej
- - - - -	Projektowany ściek przykrawężnikowy z kostki betonowej
───	Granice ewidencyjne

GEOMAPA®	Zakład Usług Geodezyjno-Projektowych Michał Dutka ul. Konopnickiej 10B 72-100 Goleniów	
Inwestor	POWIAT GOLENIOWSKI 72-100 Goleniów, ul. Dworcowa 1	
Adres budowy	Droga powiatowa nr 4158 Z, działki nr 69, 214, obręb Osina, pow. goleniowski	
Obiekt	Przebudowa drogi powiatowej 4158 Z w miejscowości Osina w km od 0+000 - do 0+850 - ETAP I 0+000 - 0+429 km	
Nazwa opracowania	PROJEKT WYKONAWCZY	
Nazwa rysunku / Nr	Plan sytuacyjno-wysokościowy	1
Branża : DROGOWA	Asystent projektanta : mgr inż. Małgorzata Smyk	
Skala : 1:500	Projektował : mgr inż. Michał Dutka upr. nr ZAP/0196/POOD/12	
Data : V 2015		